



SAITAMA MIRAI COLLEGE

埼玉未来大学

令和3年度

募集案内

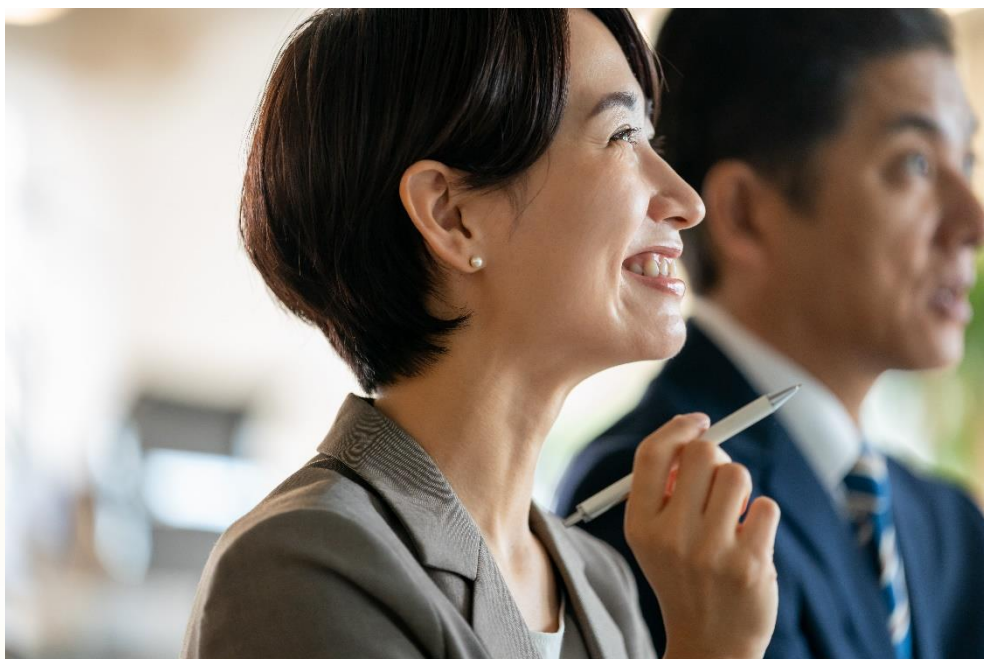

ライフデザイン科

春日部学園・川越学園・川口学園・熊谷学園・伊奈学園

地域創造科

アクティブコース・地域ビジネスコース・選択講座

公益財団法人 いきいき埼玉

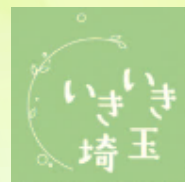

埼玉未来大学は学校教育法に定める大学ではありません。学位の取得や学割の利用はできません。



— SAITAMA MIRAI COLLEGE —

埼玉未来大学

学長（埼玉県知事）大野元裕

埼玉未来大学創設 令和2年

埼玉未来大学で一緒に学びませんか

皆さんは人生100年時代の長い人生をどのように過ごすか、様々な思いをお持ちかと思います。

埼玉県では、「日本一暮らしやすい埼玉県」の実現を目指し、様々なプロジェクトを展開していますが、中でも重要なのは、「人生100年時代を見据えた生涯現役の社会づくり」であります。

「いつまでも健康で元気に暮らしたい」「いろいろなことを学びたい」「社会の役に立つことをしたい」。そうしたシニアの皆さん一人ひとりの思いに応えるため、「埼玉未来大学」を令和2年、開校いたしました。

埼玉未来大学では、シニアの皆さんが元気に自立して、はつらつと地域で活躍していただくために役立つ「ライフデザイン科」を設けています。「ライフデザイン科」では、シニア期を安心して暮らすために必要な知識の習得に加え、実際に体を動かしたりしながら楽しく健康習慣を身につける、効果的な健康長寿プログラムも用意しています。

また、人生のセカンドステージで社会貢献や社会問題の解決を図るための起業を目指す方々には、高度で専門的な支援を行う「地域創造科」を設けています。

シニアの「学び直し」と「再チャレンジ」を応援する場、それが埼玉未来大学です。

皆さんには埼玉未来大学での学びを通して、人生のセカンドステージを自らデザインし、人生100年時代を生涯現役で過ごしていただきたいと思います。

埼玉未来大学への入学を心からお待ちしています。

新型コロナウイルスの感染防止について

埼玉未来大学では、マスクの着用、ソーシャルディスタンスの確保、消毒及び換気など、新型コロナウイルス感染症拡大防止対策を徹底し、受講生の皆様に安全な学びの場を提供します。

※新型コロナウイルス感染拡大の状況により、中止となる場合がございますので、ご了承ください。



埼玉未来大学では、元気に自立していきいきと活躍するための知識や習慣が学べる「ライフデザイン科」とNPO活動やボランティア、起業などを目指すシニアに実践的なノウハウを提供する「地域創造科」の2つのプログラムを設置しています。

ライフデザイン科

➡5ページ

シニアライフを安心して暮らしていくために必要な知識の習得に加え、実際に身体を動かし、楽しく健康習慣を身につける健康長寿プログラムを用意しています。

また、郷土埼玉の魅力を学習し地域への理解を深めるとともに、社会参加の必要性を学習し、セカンドステージにおける新たな活動を始めるきっかけづくりを行います。

地域創造科

超高齢社会において、地域の活力を維持するためには、シニアの活躍が欠かせません。自ら行動しようとするシニアを支援し、地域の担い手を育成するために「アクティブコース」「地域ビジネスコース」及び「選択講座」を用意しています。

1. アクティブコース

➡7ページ

セカンドステージで社会貢献をしたいと考える方を対象に、ボランティア団体、NPO等の立ち上げと運営を学び、社会参加につなげるコースです。グループワークや県内で活躍する団体でのフィールドワークを通じて、様々な人脈や横のつながりも生まれます。

2. 地域ビジネスコース

➡9ページ

地域の課題をビジネス手法で解決するソーシャルビジネスの起業と経営を学ぶコースです。県内で活躍する実践者から経営哲学や活動ノウハウを学び、起業までのアウトラインを整理するとともに自分のやりたいことや将来像を明確にします。

3. 選択講座

➡11ページ

興味に合わせて選べる4つの専門講座です。フィールドワークが盛り込まれ、今後のNPO、ボランティア活動を始めることが出来る実践的な講座です。





1. 「学び直し」と「再チャレンジ」を応援

埼玉未来大学は、50歳以上の方々を対象に令和2年に創設されたシニアの学びの場です。人生のセカンドステージを自らデザインし、生涯現役で活躍しようとするシニアの皆さんの「学び直し」と「再チャレンジ」を応援します。

2. 人生100年時代を応援するカリキュラム

埼玉未来大学では、ライフデザイン科から地域創造科アクティブコース、地域ビジネスコースへとステップアップが可能です。その他、専門性の高い選択講座を用意しており、人生100年時代に対応した多様なカリキュラムの受講が可能です。

3. 健康長寿、地域の担い手づくりを推進

ライフデザイン科では、健康長寿プログラムに基づき、健康チェックシートを活用して健康状態を確認するとともに、身体機能測定機器を活用して筋力や身体バランスのチェックを行います。

また、地域創造科では、受講生一人ひとりの思いに向き合い、在学中から卒業後まで、地域の担い手として活躍いただけるようきめ細かくサポートしていきます。

4. チャレンジする仲間とのネットワークづくり

ライフデザイン科では、受講生が健康づくりや社会活動につながる「サークル」を自主的に立ち上げ、卒業後も継続的に活動を実施しています。

また、地域創造科では、フィールドワークによるグループでの学習を設けています。自ら行動しようとする同じ思いをもつ仲間づくりと活躍の場づくりをサポートします。

5. いきいき埼玉ならではの支援体制

埼玉未来大学を運営する（公財）いきいき埼玉は、埼玉未来大学の前身である「彩の国いきがい大学」を30年以上にわたり運営してきたほか、埼玉県の市民活動の拠点である埼玉県県民活動総合センターの管理やNPO・ボランティアの支援を行う彩の国市民活動サポートセンターの運営に携わってきました。

また、埼玉県シルバー人材センター連合本部としてシニアに多彩な就業の場を提供するなど、シニアの社会参加に積極的に取り組んでいます。

埼玉未来大学では（公財）いきいき埼玉が持つ、様々な機能やノウハウを活用し、埼玉未来大学受講生の活躍を支援していきます。

埼玉未来大学の開催概要



1. 年間スケジュール

学科	4月	5月	6月	7月	8月	9月	10月	11月	12月	1月	2月	3月
ライフデザイン科	前期課程 (5 学園)						後期課程 (5 学園)					
地域創造科	アクティブコース						地域観光ボランティア養成講座					
							子どもの居場所づくり講座					
	地域ビジネスコース						コミュニティカフェ開設講座					
							まちづくり・場づくり創業講座					

2. 開催学科・開講学園・定員・会場などについて

科	開講学園・講座名	定員	曜日	会場
ライフデザイン科	春日部	50 (前期)	金	春日部市民文化会館
	川越	130 (前期)	木	ウェスタ川越
	川口	65 (前期)	水	川口総合文化センター (リリア)
	熊谷	70 (前期)	水	熊谷市立勤労会館
	伊奈	85 (前期)	火	埼玉県県民活動総合センター
地域創造科	アクティブコース	25	土	埼玉県県民活動総合センター
	地域ビジネスコース	25	土	
	地域観光ボランティア 養成講座	25	金	埼玉県県民活動総合センター
	子どもの居場所づくり講座 入門コース/ステップアップコース (伊奈会場)	各 25	火	
	子どもの居場所づくり講座 入門コース/ステップアップコース (さいたま会場)	各 25	火	大宮ソニックシティ (予定)
	コミュニティカフェ 開設講座	25	土	埼玉県県民活動総合センター
	まちづくり・場づくり 創業講座	25	土	

※後期のライフデザイン科の定員は7月配布予定のリーフレットをご覧ください。



元気で自立したシニアライフを送るための習慣を身につけ、セカンドステージの新たな活躍の場を見つけるお手伝いをします

<ライフデザイン科の特色>

- ・ シニアライフを健康で安心して暮らしていくために必要な知識を習得します。
- ・ 楽しく身体を動かしながら体力・脳力アップを行います。
- ・ 筋力やバランスなど身体機能の測定を行いチェックシートで効果を見える化します。
- ・ 郷土埼玉の魅力を学習し、地域への理解と愛着を深めます。
- ・ 社会参加の必要性を学び、新たな活動を始めるきっかけをつくります。

<カリキュラム監修>

埼玉県立大学 田中 滋 理事長 地域包括ケアの第一人者として、保健・医療・福祉の見識をもとに、セカンドステージに必要とされる学習内容を監修いただきました。



シニアライフに役立つ知識の習得



体幹を鍛えて転倒防止！
スラックレール体験



毎日の食事の見直し

1. 開講日程〔前期：4月～9月・後期：10月～3月〕

開講学園	前期 定員	曜日 (原則)	会 場	学習開始日 (入学式を除く)
春日部	50	金	春日部市民文化会館（春日部駅から徒歩 15 分）	4/30
川 越	130	木	ウェスタ川越（川越駅から徒歩 5 分）	5/ 6
川 口	65	水	川口総合文化センター（リリア）（川口駅西口すぐ）	4/28
熊 谷	70	水	熊谷市立勤労会館（秩父鉄道石原駅から徒歩 10 分）	4/28
伊 奈	85	火	埼玉県県民活動総合センター（内宿駅から無料送迎バス5分または徒歩 15 分）	5/11

<前期全学園共通講座> ■入学式：4/22（木） ■公開学習：7/5（月） ■活動団体見本市：8/17（火）

※後期のライフデザイン科の定員等は7月配布予定のリーフレットをご覧ください。
※前期と後期は同一の学習内容です。

2. 授業料 **28,000** 円（18日間） その他、教材費等の実費がかかります。

3. 受講資格 県内在住で満50歳以上の方（令和3年4月1日現在）
・ 通常の会場以外に公共交通機関を使って別会場で授業を行うことがあります。
・ 健康上の理由で受講に不安のある方はあらかじめご相談ください。

4. 募集締切 前期：令和3年3月18日（木） 必着
後期：詳細は7月配布予定のリーフレットをご覧ください。

5. 入学者の決定 定員を超えた場合は抽選となります。
また、過去に受講されていない方を優先します。

6. 学習内容 埼玉県立大学や日本薬科大学等の協力を得て、大学教授など実力のある講師陣によるすぐに役立つ魅力的な講義をご提供します。

テーマ	カリキュラム（例）
体と頭脳のパワーアップ	脳力アップ！コグニサイズ、シニアの賢い食事、未病と健康 等
埼玉の魅力と現代社会	埼玉の歴史、SDGsと私たちの暮らし、多文化共生社会 等
地域社会でいきいきと	地域の課題と取り組み、活動団体見本市、シニアの働き方 等
楽しく安心シニアライフ	SNS活用術、和のこころに学ぶ先人の知恵、明るい相続 等

※カリキュラムの内容は変更になる場合があります。

7. 標準的なスケジュール

ホームルーム	午前：講義	昼休み	運動・事務連絡	午後：講義	サークル活動
10:00～10:15	10:15～11:45	11:45～12:45	12:45～13:00	13:00～14:30	14:30～16:15

こんな方におすすめです

- ・ いつまでも健康長寿でいられる生活習慣を身につけたい方
- ・ 自立し安心したシニアライフを送るために必要な知識を学びたい方
- ・ セカンドステージを充実させたい、活躍する場を見つけないと思っている方



■ 前期お申込み方法は裏表紙をご覧ください。後期の募集は7月を予定しています



ア ク テ ィ ブ コ ー ス

NPOやボランティアなど、セカンドステージで
アクティブに行動したいという
シニアの「想い」をかたちにします



<アクティブコースの特色>

- ・ NPOやボランティア団体の立ち上げや運営について学びます。
- ・ フィールドワークを組み込んだ実践的カリキュラムを提供します。
- ・ グループワークやフィールドワークを通じて様々な人脈や横のつながりが生まれます。
- ・ 今後の活動に向けて県内で活躍する実践者が直接アドバイスします。
- ・ 卒業後も地域での活躍をフォローし、情報提供やコーディネートを行います。

1. 開 講 場 所 埼玉県県民活動総合センター（伊奈町）
2. 定 員 25人
3. 授 業 料 **40,000** 円（全21回・17日間） その他、教材費等の実費がかかります。
4. 受 講 資 格 県内で社会活動や社会貢献にチャレンジしたい満50歳以上の方
（令和3年4月1日現在） [県外在住の方も可]
 - ・ 通常の会場以外に公共交通機関を使って別会場で授業を行うことがあります。
 - ・ 健康上の理由で受講に不安のある方はあらかじめご相談ください。
5. 募 集 締 切 令和3年4月2日（金） 必着
6. 入学者の決定 定員を超えた場合は志望動機などを参考に選考します。
また、過去に受講されていない方を優先します。

7. 日程・学習内容 原則 土曜日開講（13：30～15：30）

日程	学習内容	講師
5/15 5/22	人生100年時代のライフ・デザイン コミュニケーションスキルを学ぶ 共助から考えるこれからの地域社会	* NPO法人 川越きもの散歩 代表理事 藤井 美登利 氏 * NPO法人ぎょうだ足袋蔵 ネットワーク 理事 朽木 宏 氏
5/29 6/5 6/12	地域の課題への理解を深める 地域課題への実際的な取組を学ぶ フィールドワーク① NPO・ボランティア団体の立ち上げと運営を学ぶ	* NPO法人 クッキープロジェクト 代表理事 若尾 明子 氏
6/19 6/26 7/3	NPO・ボランティア活動の実際 NPO・ボランティア団体の運営を事例から学ぶ フィールドワーク②	* (公財) ドナルド・マク ドナルド・ハウス・チャ リティーズ・ジャパン さいたまハウス ハウスマネージャー 斎藤 麻矢 氏
7/17 7/24	人生のリデザインを考える 自分のやりたいこと、できることを知る グループ分けとフィールドワーク訪問先の選定	* NPO法人 地域環境緑創造交流協会 事務局長 吉田 二郎 氏
7/31 8/7 8/21 9/4 9/11 9/18	分野ごとの現場活動体験・事業計画書の作成・まとめ 各自の興味関心ごとに、共助仕掛人などの 現場活動を体験 事業計画書の作成・グループ討議 意見交換及び今後の活動について発表とまとめ	* NPO法人 MCAサポートセンター 代表理事 渡邊 朋子 氏 ・ choinaca 合同会社 代表 矢口 真紀 氏 ・ (公財) いきいき埼玉 理事長 永沢 映 他

■入学式：4/22（木）

※カリキュラム及び日程は変更になる場合があります。

* は共助仕掛人です。

<運営協力・講師>

共助仕掛人 埼玉県内で地域に根ざし、それぞれの専門分野で活動されている方たちで、人々や団体の思いをつなぎ、地域の課題解決や活性化につなげるコーディネーターです。

こんな方はぜひご参加ください

- ・ NPOやボランティア活動をどうやって始めてよいか分からない方
- ・ 地域活動を行う実践者から活動のノウハウを学んでみたい方
- ・ NPOやボランティア団体の立ち上げ方・運営について
しっかり学びたい方

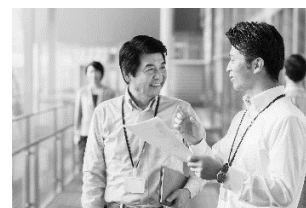

■お申込み方法は裏表紙をご覧ください



地 域 ビ ジ ネ ス コ ー ス

ビジネスの手法で社会貢献したい

シニア起業家のビジネスプランを具体化します

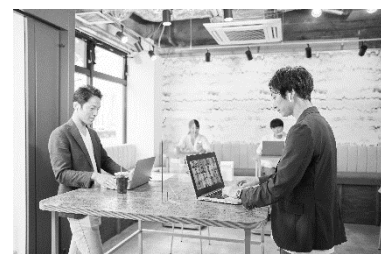

<地域ビジネスコースの特色>

- ・ 県内で活躍する実践者から経営哲学や活動のノウハウが学べます。
- ・ 起業までのアウトラインを整理し、自分のやりたいことや将来像が見える化します。
- ・ フィールドワークを組み込んだ実践的カリキュラムでビジネスプランの立て方、起業の仕方などを学べます。
- ・ 関係機関とのマッチングや活動の場の提供など、卒業後も手厚く支援します。

1. 開 講 場 所 埼玉県県民活動総合センター（伊奈町）
2. 定 員 25人
3. 授 業 料 **48,000** 円（全 21 回・12 日間） その他、教材費等の実費がかかります。
4. 受 講 資 格 県内で社会的起業にチャレンジしたい満50歳以上の方
（令和3年4月1日現在） [県外在住の方も可]
 - ・ 通常の会場以外に公共交通機関を使って別会場で授業を行うことがあります。
 - ・ 健康上の理由で受講に不安のある方はあらかじめご相談ください。
5. 募 集 締 切 令和3年4月2日（金） 必着
6. 入学者の決定 定員を超えた場合は志望動機などを参考に選考します。
また、過去に受講されていない方を優先します。

7. 日程・学習内容 原則 土曜日開講（13：30～16：50）

日程	学習内容	講師
5/29	ガイダンス・プランの整理 創業に向けたプラン整理、アウトライン作成	・（公財）いきいき埼玉 理事長 永沢 映
6/12	埼玉を学ぶ 埼玉の地域性と課題・ニーズを学ぶ 地域ビジネスの事例を学ぶ	・ 埼玉大学 教授 内田 奈芳美 氏
6月中	フィールドワーク①	・ 関東経済産業局
6/19 7/17	ネットワークづくり 産学官金・地域との連携等 事業計画書の組み立て方	・ 埼玉県中小企業診断協会
8/7 8/21 8/28	組織の設立と運営 法人格、組織の選定、各種届出 資金調達（融資、補助金・助成金、寄付等） 経理（収支計画、法人会計や公益法人会計） マーケティング手法、ニーズ調査 情報発信のノウハウ（PR、広告宣伝、HP、SNS） 学習内容を事業計画書へ反映する	・ 埼玉司法書士会 ・ 街活性室株式会社 代表取締役 斎藤 徹 氏 ・ 関東信越税理士会 埼玉県支部連合会
9月中	フィールドワーク②	・ 合同会社ローカルデザイン ネットワーク代表 齊藤 哲也 氏
9/11 9/25	事業計画書の作成 個別相談、相互評価、講師アドバイス ブラッシュアップ、今後の活動について	・ IT コーディネーター・ 中小企業診断士 小笠原 富美子 氏

他

■入学式：4/22（木）

※カリキュラム及び日程は変更になる場合があります。

<コーディネーター>

公益財団法人いきいき埼玉 理事長 永沢 映

会社経営、NPO活動の経験を生かし、

各地でコミュニティビジネスの支援を行う。これまで年200件以上、3000件を超える創業の相談に対応。その経験を生かし平成31年4月から公益財団法人いきいき埼玉の理事長に就任。

こんな方はぜひご参加ください

- ・ ソーシャルビジネスに取り組んでみたい方
- ・ 起業して社会貢献したいが、具体的なやり方がよく分からない方
- ・ 起業にあたりメンターを探している方、第一線で活躍する経営者から起業のノウハウを学びたい方



■お申込み方法は裏表紙をご覧ください



選択講座

セカンドステージを輝かせる専門講座です

1. 開講場所 埼玉県県民活動総合センター（伊奈町）
（子どもの居場所づくり講座は大宮ソニックシティでも実施）
 - ・ 通常の会場以外に公共交通機関を使って別会場で授業を行うことがあります。
2. 定員 各講座25人
3. 募集時期 令和3年7月を予定
4. 入学者の決定 定員を超えた場合は志望動機などを参考に選考します。

詳細は7月配布予定のリーフレットをご覧ください

地域観光ボランティア養成講座

観光ボランティアガイドは、地域の観光資源や歴史、自然など地域の魅力をPRし、地域の活性化を図る役割を担っています。この講座は、地域の魅力を掘り下げ地域の魅力を案内する人材を養成し、地域観光の振興を図るとともに、シニアの活躍の場を広げ、地域を元気にすることを目的に実施します。



- 1.開講期間 令和3年10月～令和4年1月・金曜日 8日間
- 2.授業料 **16,000円**
- 3.受講資格 県内在住の満50歳以上の方（令和3年4月1日現在）
- 4.学習内容 埼玉の観光地、観光ボランティアガイドとは／観光ボランティアガイドの役割／ガイド体験／活動団体報告／県内の活動団体の紹介
- 5.講師 大学教授、地域でボランティアに携わっている実践者など

子どもの居場所づくり講座

子どもの居場所づくり講座は入門コースとステップアップコースの2コースを用意しています。

入門コースは、「子ども・若者の居場所づくりに関心がある」「居場所づくりに取り組んでみたい」とお考えの方を対象とした講座です。



ステップアップコースは、「すでに居場所づくりを行っているが課題がある」「活動内容をさらに充実させたい」とお考えの実践者の方向けのコースです。入門コースからステップアップコースへ続けて受講することも可能です。

当講座は、伊奈とさいたまの2会場で実施します。

- ①…伊奈会場（埼玉県民活動総合センター）
- ②…さいたま会場（大宮ソニックシティ（予定））

入門コース

- 1.開講期間 ①令和3年10月～11月・火曜日 4日間
②令和3年12月～令和4年1月・火曜日 4日間
- 2.授業料 **1,000円**
- 3.受講資格 県内在住で満50歳以上の方（令和3年4月1日現在）
- 4.学習内容 子どもの居場所づくり概論／子ども食堂・フードパントリーとは／プレイパークと子どもの笑顔を引き出す方法／学習支援の現状／フィールドワーク／振り返りとグループワーク
- 5.講師 大学教授、地域で子どもの居場所づくりに関わっている実践者など

ステップアップコース

- 1.開講期間 ①令和3年11月～12月・火曜日 4日間
②令和4年2月～3月・火曜日 4日間
- 2.授業料 **1,000円**
- 3.受講資格 県内在住で満50歳以上の方（令和3年4月1日現在）
- 4.学習内容 埼玉県における子どもの居場所づくりの現状と課題／子どもの居場所の立ち上げと運営プランづくり（広報戦略、食品衛生、安全対策・危機管理）／フィールドワーク／振り返りとグループワーク
- 5.講師 大学教授、地域で子どもの居場所づくりに関わっている実践者など

コミュニティカフェ開設講座

コミュニティカフェは、地域コミュニティの核として期待されています。この講座では、コミュニティカフェの基礎知識やフィールドワークを通じて、カフェの開設方法、集客・マネジメント方法、資金計画の立て方などを学びます。また、他の受講生とのグループワークでヒントを得ながら、自ら事業プランを作成します。



- 1.開講期間 令和3年10月～令和4年2月・土曜日 15日間
- 2.授業料 **38,000円**
- 3.受講資格 県内在住で満50歳以上の方（令和3年4月1日現在）
- 4.学習内容 コミュニティカフェの基礎知識／開設・運営事例の学習（高齢者の居場所、自宅カフェ、子ども食堂、認知症・ケアラズカフェ、自治会・町内会館、公民館等）／カフェ見学／プランを練る（事業・収支計画、店舗づくり、会計・税務、助成金申請のコツ）／トライアルカフェの準備・運営、反省／事業プラン発表と講評
- 5.運営協力 公益社団法人長寿社会文化協会（WAC）

まちづくり・場づくり創業講座

空き家・空き店舗対策や商店街の振興など地域には様々な課題があり、地域の活性化や魅力的なまちづくりが強く求められています。一方で、古民家を活用したまちの再生など、地域を元気にする新たなビジネスが生まれています。

この講座では、ビジネスの手法で地域のまちづくり・場づくりに取り組もうとするシニアを応援します。



- 1.開講期間 令和3年10月～令和4年2月・土曜日 10日間
- 2.授業料 **38,000円**
- 3.受講資格 県内在住の満50歳以上の方（令和3年4月1日現在）
- 4.学習内容 地域活性化概論／自治体の政策形成と連携・交流／地域の魅力を生かしたまちづくり／パブリックスペースの活用と地域運営／空き店舗の活用・商店街活性化策／経営者に学ぶ実践塾／成功事例・先駆的地域の現地調査／フィールドワーク／プランの事業化
- 5.運営協力 一般財団法人地域活性化センター

埼玉未来大学(前期)入学申込書

FAX 申込先

048 (728) 7130

FAX 申込の場合は、送信後に**受信確認の電話**をお願いします。→ **048 (728) 2299** ※平日9:00~17:00

希望する講座	ライフデザイン科 (前期)	春日部		← 希望する講座に○をつけてください ※ライフデザイン科で第2希望がある場合は、第1希望に①、第2希望に②を記入してください		
		川越				
		川口				
		熊谷				
		伊奈				
	地域創造科	アクティブコース				
地域ビジネスコース						
住所	<input type="text"/> <input type="text"/> <input type="text"/> <input type="text"/> <input type="text"/> <input type="text"/> <input type="text"/> <input type="text"/>			市・町・村		
フリガナ	セイ	メイ		性別 男・女		
氏名	姓	名				
電話番号	※連絡の取れる番号をご記入ください — —					
メールアドレス	※判別しにくい字 (1「いち」、I「アイ」、l「エル」など) には、フリガナを振ってください。					
生年月日	大正・昭和	年	月	日	令和3年4月1日現在	歳
埼玉未来大学を知ったきっかけ	<input type="checkbox"/> この募集案内(入手箇所) <input type="checkbox"/> ホームページ <input type="checkbox"/> 財団メールマガジン <input type="checkbox"/> 彩の国だより <input type="checkbox"/> 市町村広報 <input type="checkbox"/> 新聞広告 <input type="checkbox"/> タウン誌 <input type="checkbox"/> 友人・知人からの紹介 <input type="checkbox"/> その他()					
志望動機						
※地域創造科入学希望の方のみ記入	1.希望する活動地域〔 〕 ※埼玉県内に限ります。 2.希望する活動内容・分野〔 〕					

埼玉未来大学 申込方法

<p>申込方法 (全科共通)</p>	<p>インターネットまたは郵送・FAXでお申込みください。</p> <p>◎インターネット ➡ ホームページの申込フォームをご利用ください。 ■ https://www.iki-iki-saitama.jp/mirai-college/</p> <div style="text-align: center;"> <input type="text" value="埼玉未来大学"/> <input type="button" value="検索"/>  </div> <p>◎郵送・FAX ➡ 14ページの申込書に必要事項を記載のうえお申込みください。</p> <p>■ 郵送先</p> <div style="border: 1px solid black; padding: 5px; text-align: center;"> <p>〒362-0812 伊奈町内宿台6-26 公益財団法人いきいき埼玉 埼玉未来大学 行</p> </div> <p>※切手をお貼りのうえ、上記宛先まで郵送してください。</p> <p>■ FAX 048(728)7130</p> <p>※裏表逆送信などFAXが確認できない例があります。 送信後に、受信確認のお電話をお願いします。電話:048(728)2299</p>
<p>申込締切</p>	<p>ライフデザイン科 (前期) 令和3年3月18日 (木) 必着 アクティブコース・地域ビジネスコース 令和3年4月 2日 (金) 必着</p>
<p>入学者の決定</p>	<p>定員を超えた場合、ライフデザイン科は抽選、地域創造科は選考とします。 また、過去に受講されていない方を優先します。 ※入学申込書に虚偽の記載があった場合は、入学を取り消すことがあります。</p>
<p>結果通知</p>	<p>申込者全員に入学の可否を郵送でお知らせします。 ※募集締切後2週間が経過しても通知がない場合には、事務局までお問い合わせください。</p>
<p>授業料のお支払い</p>	<p>ゆうちょ銀行の振込用紙をお送りしますので、期日までにお支払いください。 ※お支払い済の授業料は、所定の期日を超えた場合は返金できませんのでご了承ください。</p>

※新型コロナウイルス感染拡大の状況により、中止となる場合がございますので、ご了承ください。

■問合せ■

公益財団法人 いきいき埼玉 埼玉未来大学事務局

〒362-0812 埼玉県北足立郡伊奈町内宿台6-26

TEL 048(728)2299 / FAX 048(728)7130

※お問い合わせは、平日の9:00~17:00にお願いします。



シルバー人材センター会員募集

シルバー人材センターに入会された方には、
 授業料10%のキャッシュバックサービスの特典があります！

※前期受講者は令和3年6月末、後期受講者は同年12月末にシルバー会員である方が対象です。会員登録にはお時間を要する場合があります。お早目にお住まいのシルバー人材センターにお問い合わせください。